

Nachweis

Prüfung von Fugeneigenschaften eines Abdichtungssystems zwischen Fenster und Baukörper im Neuzustand, sowie nach simulierten Kurzzeitbelastungen



Prüfbericht

Nr. 16-000527-PR02

(PB 2-E03-020310-de-01)

Auftraggeber	MOLL bauökologische Produkte GmbH Rheintalstr. 35-43 68723 Schwetzingen Deutschland
Produkt	Äußeres Abdichtungssystem zwischen Fenster und Baukörper
Bezeichnung	Seitlich / oben: Fugendichtungsfolie CONTEGA SOLIDO EXO ^① Unten: Fugendichtungsfolie EXTONSEAL [®] ENCORS ^②
Einbausituation / Randbedingungen	Hochlochziegelmauerwerk mit stumpfer Leibungsbildung. Holzfenster IV68, mittig in der Mauerleibung montiert. Befestigung zum Baukörper seitlich über dübellose Rahmenschrauben. Befestigungsabstände seitlich ≤ 700 mm. Lastabtragung des Eigengewichts über Tragklötze unten. Seitliche Lagesicherung durch die dübellosen Rahmenschrauben. Abdichtung außenseitig mittels vollflächig selbstklebender Fugendichtungsfolie. Keine Fugenfüllung vorhanden. Kein innerer Anschluss vorhanden. Verarbeitung nach den Vorgaben des Auftraggebers.
Einsatzgebiet	Außenseitig schlagregendichter Fugenabschluss zwischen Außenwand und Fenster bzw. Fenstertüren aus Holz mit gleichwertiger Ausführung, wie oben beschrieben.
Besonderheiten	-/-

Ergebnis



Schlagregendichtheit bis 600 Pa im Neuzustand
kein Wassereintritt

Schlagregendichtheit bis 600 Pa nach simulierten Kurzzeitbelastungen (Temperatur, Wind, Nutzung)
kein Wassereintritt

ift Rosenheim
24.06.2016

Thomas Stefan, Dipl.-Ing. (FH)
Prüfstellenleiter
Bauteilprüfung

Thomas Krichbaumer
Prüfingenieur
Bauteilprüfung

Grundlagen:

ift-Richtlinie MO-01/1 : 2007-01
Baukörperanschluss von Fenstern,
Teil 1: Verfahren zur Ermittlung der Gebrauchstauglichkeit von Abdichtungssystemen, Abschnitt 5, Prüfung Fugeneigenschaften

Darstellung

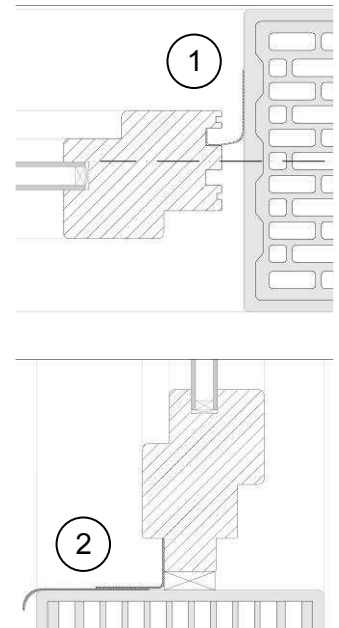

Verwendungshinweise

Dieser Prüfbericht dient zum Nachweis der oben genannten Eigenschaften.

Gültigkeit

Die Daten und Ergebnisse beziehen sich ausschließlich auf den geprüften und beschriebenen Probekörper.

Veröffentlichungshinweise

Es gilt das ift-Merkblatt "Werbung mit ift-Prüfdokumentationen". Das Deckblatt kann als Kurzfassung verwendet werden.

Inhalt

Der Nachweis umfasst insgesamt 18 Seiten.