

采用SOLITEX EXTASANA[®] 实现早期封闭



风雨无阻，如期竣工

180天全天候保护



单层膜



180天保护

CodeMark»»

CMNZ30032

developed and produced
MOLL bauökologische Produkt
68723 Schwetzingen

Pro Clima 早期封闭系统可在安装外墙板前启动室内施工——确保施工进度顺利推进。

单层 SOLITEX EXTASANA® 可提供长达180天的天气防护，使系统快速、简单且经济高效。

SOLITEX EXTASANA®

墙面防风雨屏障

抗紫外线、抗撕裂的墙衬垫，可抵御强风暴雨，同时通过其透气不透水的 TEEE* 层让结构干燥。

作为 Pro Clima 早期封闭系统的一部分安装时，可提供长达180天的天气防护。



优势：

- ✓ 抗紫外线、抗风雨性能卓越——可暴露长达180天
- ✓ 密封建筑围护结构，可在安装外墙板前启动室内施工。
- ✓ 可在 NZS 3604 风区“很高”及以下区域使用，无需刚性护板。
- ✓ 可在 NZS 3604 风区“超高”及以下区域，用于预置垫层 (RAB、SIP) 外
- ✓ 抗撕裂合成防风雨屏障，长期耐久性设计
- ✓ 允许干燥——高透气性 (4级)
- ✓ 防风雨——无孔膜技术
- ✓ 阻燃

SOLITEX EXTASANA® 已获 CodeMark CMZN30032 认证，可用作木框架建筑的早期封闭墙衬垫。

产品代码	长度	宽度	面积	千克/卷	数量
13547	36.5 m	1.50 m	55 m ²	8.5	1
13323	36.5 m	2.74 m	100 m ²	16	1



无论晴雨，将它裹紧，
自信施工。

我们的德国制造产品由技术专家团队针对新西兰的情况进行设计与测试，助您更高效地建设。



CodeMark
CMZN30032



Declare

SOLITEX EXTASANA®
墙面防风雨屏障

SOLITEX EXTASANA® 早期封闭系统

KAFLEX mono
电缆密封套环

TESCON EXTOSEAL®
窗台胶带

ROFLEX
管道密封套环

ORCON® CLASSIC
多功能液体胶

TESCON EXTORA®
防风雨密封胶带



下载早期封闭应用指南或拨打
0800 PRO CLIMA
预约现场培训。

纵向
外墙板



横向
外墙板



砖饰面



早期封闭固定件指南

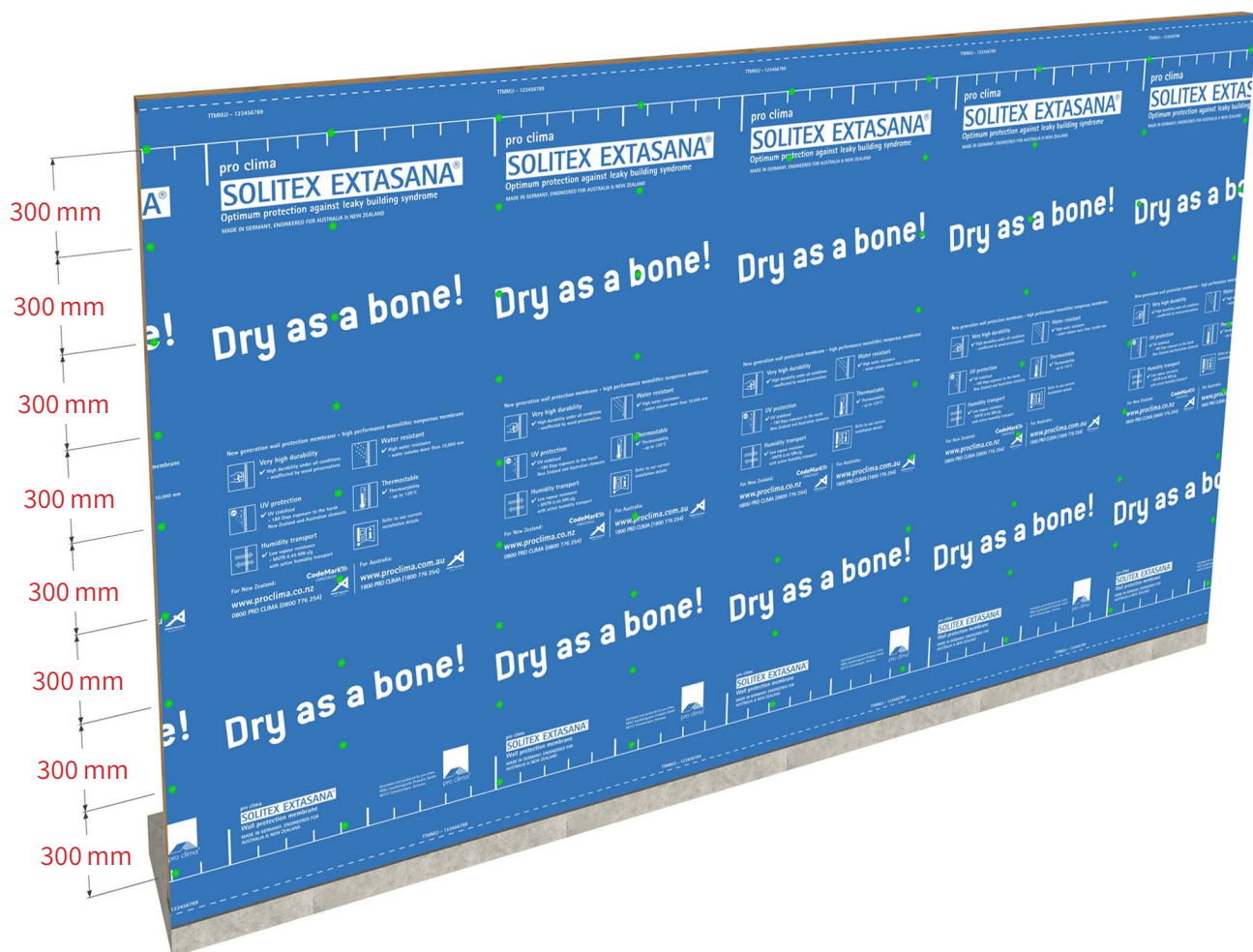

纵向
外墙板



横向
外墙板



砖饰面

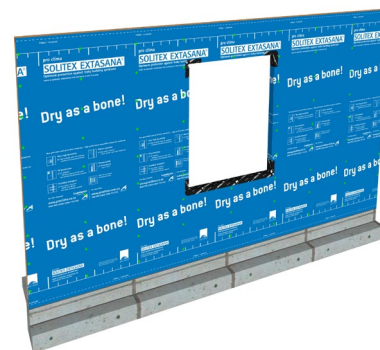

当墙垫层按照对应的《早期封闭应用指南》(见上文)安装完毕,且建筑围护结构所有构件与节点(除外墙板材外)均已安装并符合NZBC Clause E2.2(即屋面、门窗、门窗密封、泛水、穿透密封的要求)时,即实现早期封闭。

- 内部工序继续前须通过预衬检查。
- 保修范围不涵盖因不可抗力天气事件造成的损坏或延误。

安装证明书

请填写下方所有空白处，并将副本发送至 welcome@proclima.co.nz。

Pro Clima NZ Limited
PO Box 925
CBD
Wellington 6140
电话: 04 589 8460
welcome@proclima.co.nz



安装证明书

制造商信息:	Pro Clima NZ Limited		
安装公司名称:			
安装日期:		安装材料数量:	
安装所在物业/地址:		安装产品的批次号: (印在卷材边缘)	
产品安装区域/位置:			
安装备注:			
所依据的安装说明:	已完全遵守安装指南 (2025年7月版): 是 / 否 若选择“否”, 请看下方。		
对操作偏差负责的工程师/建筑师姓名:			
我们声明并确认已按制造商说明完成安装。			
安装人员签字:	姓名:	安装人员注册或授权编号:	签字日期:
安装人员的主管签字:	主管姓名:	主管的注册或授权编号:	签字日期:

应向承包商或业主提供此证书的副本。安装公司留存此副本作为存档记录。

CERTIFICATE OF INSTALLATION

Manufacturer's details:	Pro Clima NZ Limited		
Installer's company name:	ABC Builders Limited		
Date(s) of installation:	Started 1/2/2025, completed 15/2/2025	Quantity of material installed:	5 rolls, 3 x 2.74 and 2 x 1.5m
Property/address where installation took place:	Lot 51, 32 Bay Street, Wellington 6012	Batch number(s) of product installed: (Printed on roll edge)	138347
Location/zone where product(s) was installed:	The complete walls of the building, less 2 sections on the rear (south side) of the building, for access as per drawings		
Comments on installation:	No installation issues. All vertical joints taped with TESCON EXTORA. Penetrations sealed with KAFLEX and ROFLEX grommets.		
Applicable installation instructions:	Followed all of install guide (July 2025): YES / NO		Followed some, see below.
Name of engineer/architect responsible for deviation:	None		

We declare and confirm that the installation was completed as per the manufacturer's instructions.

Installer signature: Trevor Jones	Name: Trevor Jones	Installer registration or approval number: BP123456	Date signed: 16/2/2025
Installer supervisor signature: Fred Henry	Supervisor Name: Fred Henry	Supervisor registration or approval number: BP234567	Date signed: 16/2/2025

示例

系统组件



25毫米的盖帽钉 (气动钉枪专用)
电镀锌或304不锈钢钉 (25毫米), 配25毫米的垫圈。
适用于固定SOLITEX EXTASANA®防风雨屏障 (WRB)。



32毫米的手工盖帽钉
电镀锌或304不锈钢钉 (32毫米), 配25毫米的垫圈。
适用于固定SOLITEX EXTASANA®防风雨屏障 (WRB)。



TESCON EXTORA®

防风雨密封胶带

透气防风雨的密封胶带, 与基层形成气密和水密粘结, 提供全天候的可靠连接。可用于潮湿低温的表面。抗紫外线性能极佳 (可暴露 180 天)。



产品代码	长度	宽度	数量
13206	30 m	60 mm	1
13486	30 m	60 mm	20 大包装*
13280	30 m	100 mm	1
14891	30 m	150 mm	1
14892	30 m	200 mm	1

*大包装产品仅按整件销售



TESCON EXTOSEAL®

窗台胶带

柔性泛水胶带, 用于框架式洞口周边, 作为柔性或刚性耐候屏障 (WRB) 系统的一部分。TESCON EXTOSEAL® 与基层形成气密和水密粘结, 构成防风雨窗台, 将水安全排至室外。抗紫外线性能极佳 (可暴露 180 天)。在钉子和螺钉穿透处实现自密封。



产品代码	长度	宽度	数量
14152	20 m	150 mm	1
14156	20 m	200 mm	1
1AR04418	20 m	300 mm	1



ORCON® CLASSIC

多功能液体胶粘剂

耐久、无溶剂的密封胶, 可将所有 Pro Clima 产品与任意建材 (无论光滑或粗糙、砌体或木材) 牢固粘结, 形成与建筑同寿命的气密连接。



产品代码	包装	容量	效率/范围	数量
12769	胶筒	310 ml	5毫米胶条 范围 15米 8毫米胶条 范围 6米	1
12770	香肠状	600 ml	5毫米胶条 范围 30米 8毫米胶条 范围 12米	1

ROFLEX & KAFLEX

密封套环

专为电缆或管道穿透口提供快速且永久的气密密封而设计。采用坚固且柔韧的 EPDM 制成，既可在室内密封气密层穿透口，也可用于室外屋面及墙面垫层的穿透点。与建筑同寿命的气密和水密性能，抗紫外线性能极佳，可暴露最长 180 天



扫描二维码查看全系列 ROFLEX 与 KAFLEX 密封套环



TESCON® PRIMER RP

多功能液体胶粘剂

在使用 pro clima 胶带前，先用 TESCON® PRIMER RP 对木地板、混凝土、砌体、纤维水泥板、胶合板、定向欧松板 (OSB) 及其他多孔/松散表面进行预处理。

产品代码	内容物	覆盖量	数量
11449	1000 ml	4.5m ²	1

实际用量因基层状况与使用方法而异。

安装配件



PRESSFIX

胶带压贴工具

产品	产品代码	长度	宽度	数量
PRESSFIX	16134	105 mm	80 mm	10

整箱购买 TESCON® VANA、TESCON EXTORA® 或 TESCON EXTOSEAL® 胶带时，免费附赠小号 PRESSFIX 压接一支。



气动盖帽钉枪

专为固定25毫米钉配25毫米的垫圈而设计。钉子可单独选购，提供电镀锌或304不锈钢材质。

需配备90-100 PSI的空压机才能运行。

Pro Clima New Zealand Ltd
一般咨询: welcome@proclima.co.nz
销售: order@proclima.co.nz
技术支持: support@proclima.co.nz
免费热线: 0800 PRO CLIMA (776 254)
网站: www.proclima.co.nz



扫描二维码获取
Solitex Extasana
早期封闭相关资源。



This document is provided as a translation for convenience only. For the most accurate information, please refer to the original English version. In the event of any discrepancy or ambiguity, the English version shall prevail.
本文件仅为方便参考而提供的翻译版本。为确保信息最准确，请参阅英文原版。如有任何不一致或歧义之处，以英文版本为准。



1.0版本, 日期: 2025年7月29日